



## IMPRESIÓN DE COMPROBANTES DE PAGO

### ESTIMADO USUARIO

A continuación le envío a usted detalladamente los pasos a seguir para la consulta e impresión de su comprobante de pago de pensionado a través de nuestra página de servicios públicos del Instituto, con la siguiente dirección:

<http://www.issste.gob.mx/issstenet>

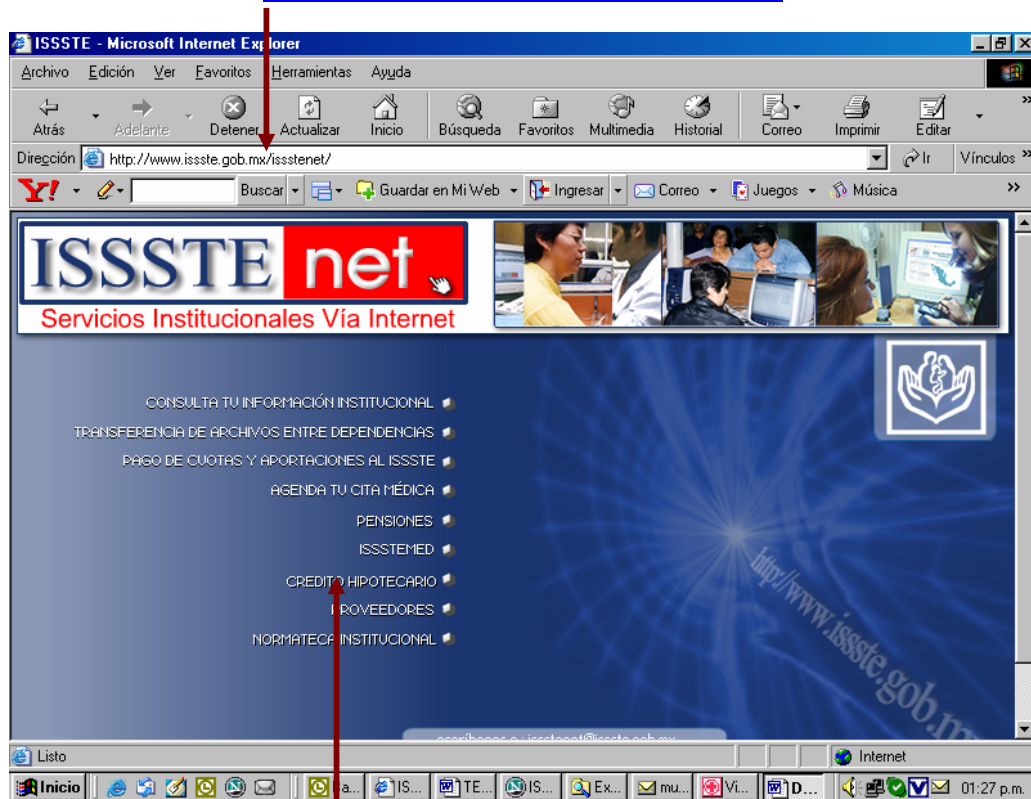

Le aparece una lista de opciones:

- Consulta tu información institucional
- Transferencia de archivos entre dependencias
- Pago de cuotas y aportaciones al issste
- Agenda tu cita médica
- Pensiones
- Issstemed
- Crédito hipotecario
- Proveedores
- Normateca

“Transformar al ISSSTE, es tarea de equipo”



Dirigir el puntero del ratón (mouse) de su computadora a la opción "PENSIONES"

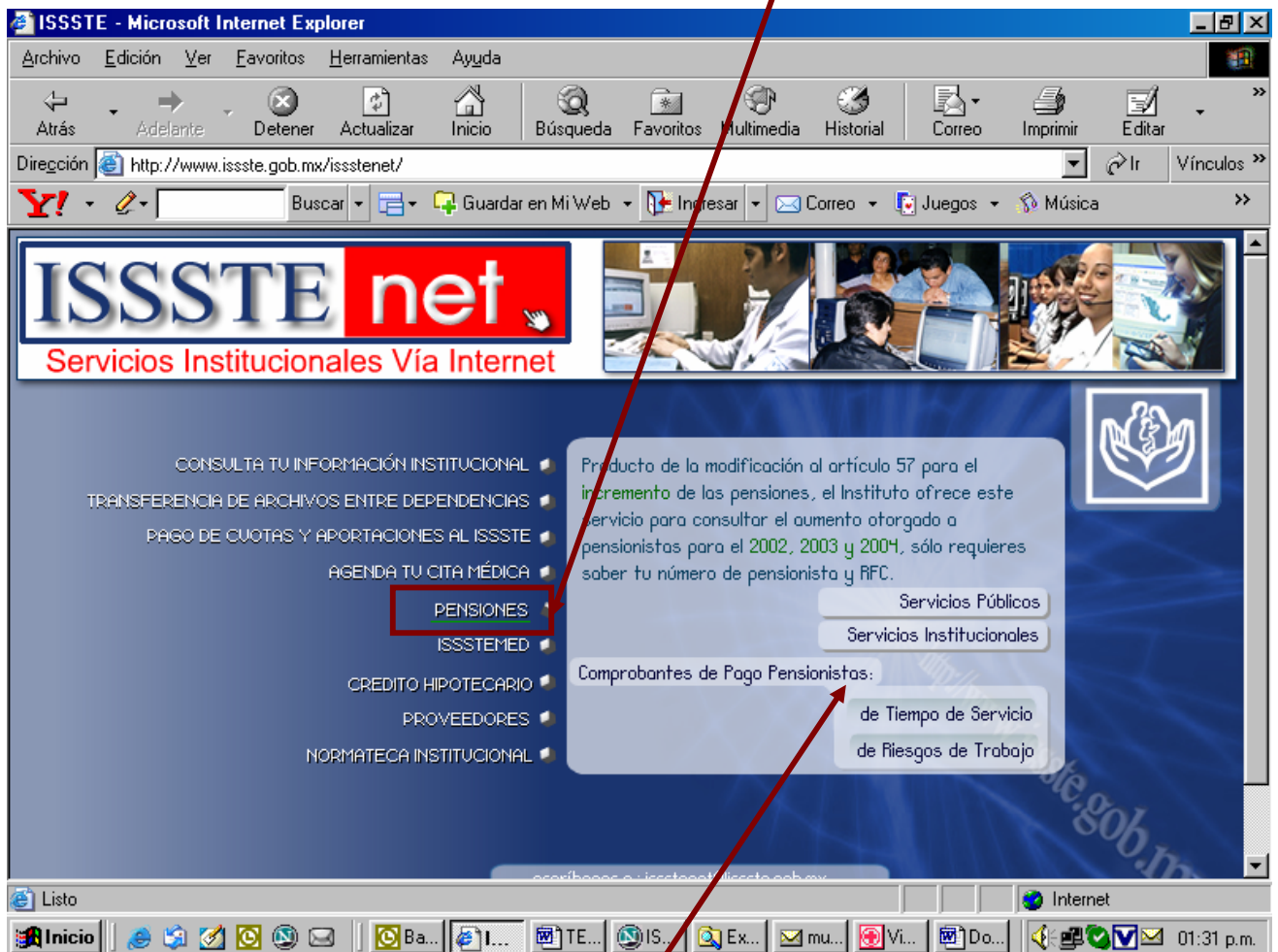

Enseguida le despliega una ventana con las opciones de las funciones que puede realizar usted, seleccione la modalidad de su pensión "**Tiempo de Servicio**" o por "**Riesgo de Trabajo**" de clic en la opción que usted desee:

**Tiempo de Servicio:** Impresión de comprobantes de pago por tiempo de servicio otorgado al Instituto.

**Riesgos de Trabajo:** Impresión de comprobantes de pago por riesgos de trabajo.

"Transformar al ISSSTE, es tarea de equipo"



Le aparecerá la siguiente pantalla que le solicita ingrese sus datos:

**Ingrese sus Datos**

R.F.C.

Numero de Pensionista

Codigo de Deudo

**En el primer campo** le solicita ingrese su **Registro Federal de Causantes RFC** sin guiones ni espacios e incluir **3 ceros al final de su RFC** ejemplo **"RARB630101000"**.

**En el segundo campo** le solicita ingrese su **Numero de Pensionista**, este dato aparece en sus comprobantes de pago anteriores.

Tipo de Beneficio o pensión **(Aparece en sus comprobantes de pago anteriores)**

Código de Deudo **(Aparece en sus comprobantes de pago anteriores)**

Ingrese su datos y de clic en el botón de continuar.



Le aparece una nueva pantalla para que usted seleccione con un **clik** con el ratón de su computadora (mouse) seleccionando el **mes** del que desea consultar su comprobante posteriormente de **clik** al **botón de continuar**.

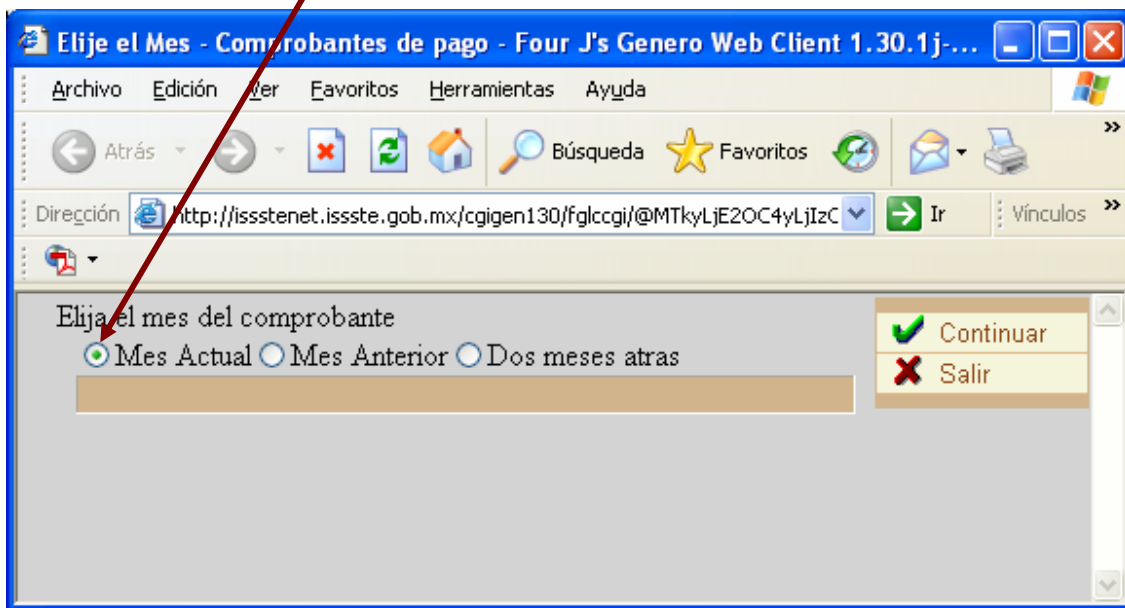



Esta última pantalla le mostrara en pantalla su comprobante de pago solicitado

Consulta Comprobante - Comprobantes de pago - Four J's Genero Web Client 1.30.1j-147 - Microsoft Internet Explorer

Archivo Edición Ver Favoritos Herramientas Ayuda

Dirección: <http://sisstetnet.issste.gob.mx/cgigen130/fglccgi@MTkyLjE2OC4yLjZvOjZvOTg=/wa/sua/244529082/4>

### Consulta del comprobante de pago

AVISO: [Redacted]

Nombre : [Redacted] R.F.C. : [Redacted]

Fecha de pago : FEB-2006

Percepciones	Importe	Deducciones	Importe
PENSION	\$ [Redacted]	PRESTAMO A CORTO O MEDIANO PL	\$ [Redacted]
BONO DESPENSA			
PREVISION SOCIAL MULTIPLE			
PENSION RETROACTIVA			

Cpto. Prestamo 1 : 57 Descto : 7 Plazo : 24

Cpto. Prestamo 2 : [Redacted] Descto : [Redacted] Plazo : [Redacted]

Total percepciones : \$ [Redacted]

Total de ducciones : [Redacted]

Neto a Pagar : \$ [Redacted]

Imprenta Salir



Para imprimir este comprobante de clic en el botón de **IMPRIMIR**, y le aparecerán los siguientes mensajes

**Consulta del comprobante de pago**

AVISO: VERIFIQUE QUE ESTA CONECTADA LA IMPRESORA

Nombre : [Redacted] R.F.C. : [Redacted]  
Fecha de pago : FEB-2006

Percepciones	Importe	Deducciones	Importe
PENSION	\$[Redacted]	PRESTAMO A CORTO O MEDIANO PL	\$6
BONO DESPENSA			
PREVISION SOCIAL MULTIPLE			
PENSION RETROACTIVA			

Cpto. Prestamo 1	57	Descto	7	Plazo	24
Cpto. Prestamo 2		Descto		Plazo	
Total percepciones	:	\$		Total de ducciones :	
				Neto a Pagar	:

“Transformar al ISSSTE, es tarea de equipo”



Una vez verificado que ya tiene una impresora conectada a su equipo, dar clic al botón de **aceptar**

Y le mostrara el siguiente mensaje:

**Consulta del comprobante de pago**

AVISO: **VERIFIQUE QUE TENGA PAPEL ADECUADO LA IMPRESORA**

Nombre : [redacted] R.F.C. : [redacted]  
Fecha de pago : FEB-2006

Percepciones	Importe	Deducciones	Importe
PENSION	\$1	PRESTAMO A CORTO O MEDIANO PL	\$6
BONO DESPENSA			
PREVISION SOCIAL MULTIPLE			
PENSION RETROACTIVA			

Cpto. Prestamo 1 : 57 Descto : 7 Plazo : 24  
Cpto. Prestamo 2 : Descto : Plazo :  
Total percepciones : \$  
Total de ducciones :  
Neto a Pagar :

**Aviso**  
**Aceptar**

Verifique que su impresora tenga el papel adecuado, dar clic en el botón de **aceptar**



Le muestra un nuevo mensaje en el cual le indica que **SOLO PUEDE IMPRIMIR DOS VECES** su comprobante de pago y la cantidad de veces que ha realizado este proceso, dar clic en el botón de **aceptar**:

**Consulta del comprobante de pago**

**AVISO:** SOLO PUEDE IMPRIMIR DOS VECES SU COMPROBANTE Y ESTA ES LA PRIMERA

Nombre : [Redacted] R.F.C. : [Redacted]  
Fecha de pago : FEB-2006

Percepciones	Importe	Deducciones	Importe
PENSION	\$ [Redacted]	PRESTAMO A CORTO O MEDIANO PL	\$ [Redacted]
BONO DESPENSA	[Redacted]		
PREVISION SOCIAL MULTIPLE	[Redacted]		
PENSION RETROACTIVA	[Redacted]		

Cpto. Prestamo 1 : 57 Descto : 7 Plazo : 24  
Cpto. Prestamo 2 : [Redacted] Descto : [Redacted] Plazo : [Redacted]  
Total percepciones : \$ [Redacted] Total de ducciones : [Redacted]  
Neto a Pagar : [Redacted]

**Aviso**  
**Aceptar**



Le aparecerá este último mensaje preguntando **SI DESEA REALMENTE IMPRIMIR?**, de clic en **SI O NO**

**Consulta del comprobante de pago**

AVISO: **DESEA REALMENTE IMPRIMIR?**

Nombre : [redacted] O R.F.C. : [redacted]  
Fecha de pago : FEB-2006

Percepciones	Importe	Deducciones	Importe
PENSION		PRESTAMO A CORTO O MEDIANO PL	\$6
BONO DESPENSA			
PREVISION SOCIAL MULTIPLE			
PENSION RETROACTIVA			

Cpto. Prestamo 1 : 57 Descto : 7 Plazo : 24  
Cpto. Prestamo 2 : [redacted] Descto : [redacted] Plazo : [redacted]  
Total percepciones : [redacted] Total de ducciones : [redacted]  
Neto a Pagar : [redacted]

Si le da clic al botón de **SI** le imprimirá su comprobante, si usted le da clic al botón de **NO** se cancelara la impresión de su comprobante de pago.

Para salir de la aplicación favor de dar clic en **Salir**.

**Reciba usted un cordial saludo y esperamos seguir atendiéndolo con la calidad que nuestros derechohabientes merecen, quedamos a sus ordenes.**